



ການແຕ່ງງານ ແລະ ການຖືພາ ກອ່ນໄວ ອັນຄວນ



ຮຽບຮຽງໂດຍ:
ດຣ ບົວວັນ ສິມສະໜິດ

ກວດແກ້ໂດຍ:
ດຣ ສຸດທິສຸກ ອິນທະວິໄລ

ສະຖິຕິ

- ປະເທດ ເພື່ອນບ້ານ(ໄທ)
- ໂດຍສູນ ສຸຂະພາບ ການຈະເລີນພັນ ແຫ່ງ ກົມອານາໄມ ລະບຸວ່າ ໃນປີ 2015 ມີອັດຕາການເກີດລູກ ໃນຊ່ວງ ອາຍຸ 15 ຫາ 19 ປີ /ປະຊາກອນຍິງ ໃນຊ່ວງອາຍຸດຽວ ກັນ ໃນນັ້ນ 44,8ຄົນ /1,000 ຄົນ
- ສາຍເຫດຈາກການ ລົນນະລົງ ເພື່ອການປ່ອ້ງກັນ ການ ຖືພາກອ່ນໄວອັນຄວນ ຂອງພາກລັດ ແລະ ພາກ ເອກະ ຊົນ ເຮັດໃຫ້ ຄິດເຖິງບັນຫາ ແລະ ຜົນກະທົບຫຼາຍຂຶ້ນ

ສະຖິຕິ

- ໄວໜຸ່ມ ຖືພາ ໃນລາວມີ 19% ຂອງຜູ້ຍິງ ທີ່ກາຍເປັນແມ່ ແຕ່ອາຍຸກອ່ນ 18 ປີ ເຊິ່ງເປັນອັນດັບຕົ້ນໆ ຂອງຊາວອາຊີ ຕາເວັນອອກສ່ຽງໃຕ້ ເຊິ່ງການສຶກສາ ແມ່ນໄດ້ສຶກສາໃນປີ 2017 ຢູ່ນະຄອນຫຼວງວຽງຈັນ ຢູ່ມະຫາວິທະຍາໄລ
- ສ່ວນຫຼາຍການຖືພາກອ່ນໄວ ອັນຄວນ ແມ່ນ ຍອ້ນບໍ່ມີຄວາມຮູ້ເລື່ອງເພດ ແລະ ກໍບໍ່ໄດ້ຮັບການສຶກສາທາງດ້ານເພດ ທີ່ມີຄຸນນະພາບ



ຕົວເລກ ໄວໜຸ່ມຍິງຖືພາ ແລະ ເກີດລູກ ໃນ ສປປ ລາວ

- ໃນປະເທດລາວ ອັດຕາຂອງໄວໜຸ່ມຖືພາ ແລະ ເກີດລູກແມ່ນສູງຫຼາຍ ແລະ ສູງທີ່ສຸດໃນພາກພື້ນ
- ໃນກຸ່ມເຍົາວະຊົນ ແລະ ໄວໜຸ່ມຖືພາ ແລະ ເກີດລູກ 15-19 ປີ ແມ່ນ 83/1000 ຂອງການເກີດມີຊີວິດ (ເກືອບ 1 ໃນ 10 ຂອງເຍົາວະຊົນ ແລະ ໄວໜຸ່ມຍິງອາຍຸ 15-19 ປີ)
- ເປັນດັ່ງນີ້ກໍ່ເນື່ອງຈາກທຳນຽມການປະຕິບັດຕາມຮີດຄອງປະເພນີ ທີ່ໄວໜຸ່ມຍິງຕ້ອງແຕ່ງງານ ແລະ ມີລູກ ແຕ່ອາຍຸຍັງນ້ອຍ ໂດຍສະເພາະຢູ່ໃນເຂດຊົນນະບົດ.



ຕົວເລກ ໄວໜຸ່ມຍິງຖືພາ ແລະ ອອກລູກ ໃນ ສປປ ລາວ(ຕໍ່)

- ໄວໜຸ່ມຍິງ ໃນອາຍຸ 15-19 ປີ ແມ່ນ 75 ຄົນ/1.000 ແມ່ຍິງເກີດລູກ
- ໄວໜຸ່ມຍິງ ເກືອບ 40% ກອ່ນອາຍຸ ມີລູກຄົນທຳອິດກອ່ນອາຍຸ 17 ປີ
- ໄວໜຸ່ມຍິງ ທີ່ບໍ່ມີການສຶກສາ 15-19 ປີ ເກີດລູກ 158 ຄົນ/1000 ຄົນ ທຽບໃສ່ລະດັບການສຶກສາຊັ້ນມັດທະຍົມ ມີພຽງ 49 ຄົນ ແລະ 26 ຄົນ ຢູ່ ວິທະຍາໄລ ແລະ ມະຫາວິທະຍາໄລ



ຕົວເລກ ໄວໜຸ່ມຍິງຖືພາ ແລະ ອອກລູກ ໃນ ສປປ ລາວ(ຕໍ່)

- ໄວໜຸ່ມຍິງຖືພາ 44% ແມ່ນຢູ່ຊັ້ນປະຖົມ ແລະ ຮຽນບໍ່ຈົບ
- 33% ແມ່ນ ລະດັບມັດທະຍົມ ແລະ ວິຊາຊີບ
- ໃນເຂດຊົນນະບົດ<17 ປີ ໄວໜຸ່ມຍິງຖືພາ=26,7%
- 65,9% ແມ່ນໄວໜຸ່ມ 17-19 ປີ ເຊິ່ງແມ່ນອາຍຸ ຕອນມີລູກ ຜູ້ທຳອິດ

ຂໍ້ມູນໄດ້ມາຈາກ LSIS

ສຳຫລວດພົນລະເມືອງ ແລະ ທີ່ຢູ່ອາໄສຄັ້ງທີ IV, 2015 (ໜ້າ 47-49)



ການອອກລູກ ຂອງໄວໜຸ່ມ ຍິງ ຢູ່ ສປປລາວ 2015

- ຜົນສໍາຫລວດພົນລະເມືອງ ແລະ ທີ່ຢູ່ອາໄສຄັ້ງທີ IV, 2015
(ອັດຕາຈະເລີນພັນແບ່ງຕາມໝວດອາຍຸໜ້າ 44, ຮູບ 4.3.)

ຮູບສະແດງ 4.3 ອັດຕາການຈະເລີນພັນ ແບ່ງຕາມໝວດອາຍຸ ແລະ ເຂດທີ່ຢູ່ອາໄສ

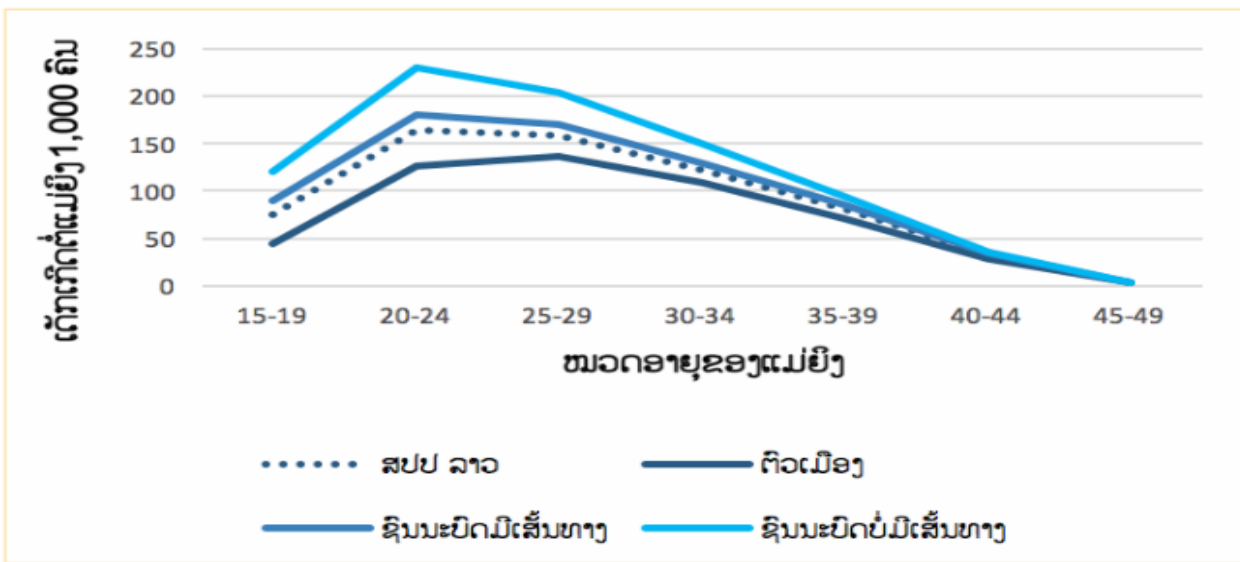

ຈຸດປະສົງການແຕ່ງງານ ກອ່ນໄວອັນຄວນ

1. ເພື່ອໃຫ້ຮູ້ ແລະ ເຂົ້າໃຈ ກ່ຽວກັບຄວາມໝາຍ, ຜົນສະທ້ອນ ການແຕ່ງງານ ກອ່ນໄວອັນຄວນ.
2. ເພື່ອໃຫ້ສາມາດ ໄຈ້ແຍກຜົນກະທົບ ການແຕ່ງງານ ກອ່ນໄວອັນຄວນ ກໍຄື ອາຍຸ 18 ປີ ລົງມາ
3. ວິທີການປ້ອງກັນ ການແຕ່ງງານ ກອ່ນໄວອັນຄວນ



ບົດຝຶກຫັດ

- ❑ ແບ່ງຜູ້ເຂົ້າຮ່ວມເປັນ 2 ກຸ່ມ: ກຸ່ມລະ 8 ຫາ 10 ຄົນ (ລວມຍິງ/ຊາຍ)
- ຄໍາຖາມ ກຸ່ມ 1: ຄູ່ແຕ່ງງານໜຸ່ມ ແມ່ນໃຜ?
- ຄໍາຖາມ ກຸ່ມ 2: ການແຕ່ງງານກອ່ນໄວອັນຄວນ ມີຜົນສະທ້ອນຫຍັງແດ່ ? ດ້ານດີ ແລະ ດ້ານ ອອ່ນ ?

ຫຼັງຈາກສິນທະນາກັນແລ້ວ ໃຫ້ ຕົວແທນ ແຕ່ລະກຸ່ມ ນໍາສະເໜີ ແລະ ໃຫ້ ກຸ່ມອື່ນ ປະກອບຄໍາຄິດເຫັນໃສ່ຕົ້ມ

ຄວາມໝາຍ ຂອງການແຕ່ງງານກ່ອນໄວ ອັນຄວນ

□ ການແຕ່ງງານກ່ອນໄວອັນຄວນ ໝາຍເຖິງ:

ແມ່ຍິງ ແລະ ຜູ້ຊາຍ ທີ່
ມີອາຍຸຕໍ່າກວ່າ 18 ປີ
ມີການແຕ່ງງານ ຫຼື
ສ້າງຄອບຄົວ, ມີຊີວິດ
ຮ່ວມກັນ





ຜົນສະທ້ອນຂອງການແຕ່ງງານກອ່ນໄວ ອັນຄວນ(ຕໍ່)

- ❑ ຖ້າແຕ່ງງານແຕ່ອາຍຸຍັງນ້ອຍ ແມ່ຍິງ ແລະ ຊາວໜຸ່ມ ຈະ ເສຍໂອກາດຕ່າງໆ ເຊັ່ນ:
 - ເຮັດໃຫ້ ແມ່ຍິງ ແລະ ຜູ້ຊາຍ ອອກໂຮງຮຽນ ແຕ່ອາຍຸ ຍັງນ້ອຍ
 - ເສຍໂອກາດໃນການຮຽນຕໍ່ວິຊາຊີບ, ບໍ່ໄດ້ຮັບຂໍ້ມູນ ຂ່າວສານ ແລະ ຄວາມຮູ້ ຕ່າງໆ
 - ບໍ່ມີໂອກາດທີ່ຈະໃຊ້ຊີວິດແບບນັກຮຽນ



ຜົນສະທ້ອນຂອງການແຕ່ງງານກອ່ນໄວ ອັນຄວນ(ຕໍ່)

- ບໍ່ມີໂອກາດ ຫຼິ້ນກັບໝູ່ເພື່ອນໃນໂຮງຮຽນ, ບໍ່ໄດ້ເຂົ້າຮ່ວມກິດຈະກຳ ສັງຄົມ
- ເສຍໂອກາດໃນການພັດທະນາໂຕເອງ ທາງດ້ານແນວຄິດ ກັບໝູ່ເພື່ອນ
- ຖືພາກອ່ນໄວອັນຄວນ(ອາຍຸຍັງນ້ອຍ) ແມ່ ແລະ ລູກ ມີຄວາມສ່ຽງຕໍ່ການເສຍຊີວິດ
- ຂາດໂອກາດ ໃນການສ້າງເສດຖະກິດຄອບຄົວ



ຜົນສະທ້ອນຂອງການແຕ່ງງານກອ່ນໄວອັນຄວນ(ຕໍ່)

- ຖ້າແຕ່ງງານກອ່ນໄວອັນຄວນ(ອາຍຸຍັງນ້ອຍ) ຈະເຮັດໃຫ້ແມ່ ມີໂອກາດສູງ ທີ່ຈະຖືພາກອ່ນໄວອັນຄວນ ເຮັດໃຫ້ມີຜົນກະທົບ ຕໍ່ສຸຂະພາບຂອງແມ່
- ຖ້າອອກໂຮງຮຽນ ແຕ່ ອາຍຸຍັງນ້ອຍ ຈະບໍ່ໄດ້ຮັບການສຶກສາ ເຮັດໃຫ້ ການເຮັດວຽກໄດ້ ແຕ່ ແຮງງານຂັ້ນຕໍ່າ ຫຼື ອາດຈະເຮັດໄຮ່, ນາ ເທົ່ານັ້ນ
- ຂາດໂອກາດໄດ້ເປັນພະນັກງານ ທີ່ມີລາຍຮັບດີ ເຮັດໃຫ້ ການສ້າງເສດຖະກິດ ຄອບຄົວຊ້າ



ວົງຈອນທີ່ມີຜົນກະທົບໃນກໍລະນີການແຕ່ງ ງານກ່ອນໄວອັນຄວນ

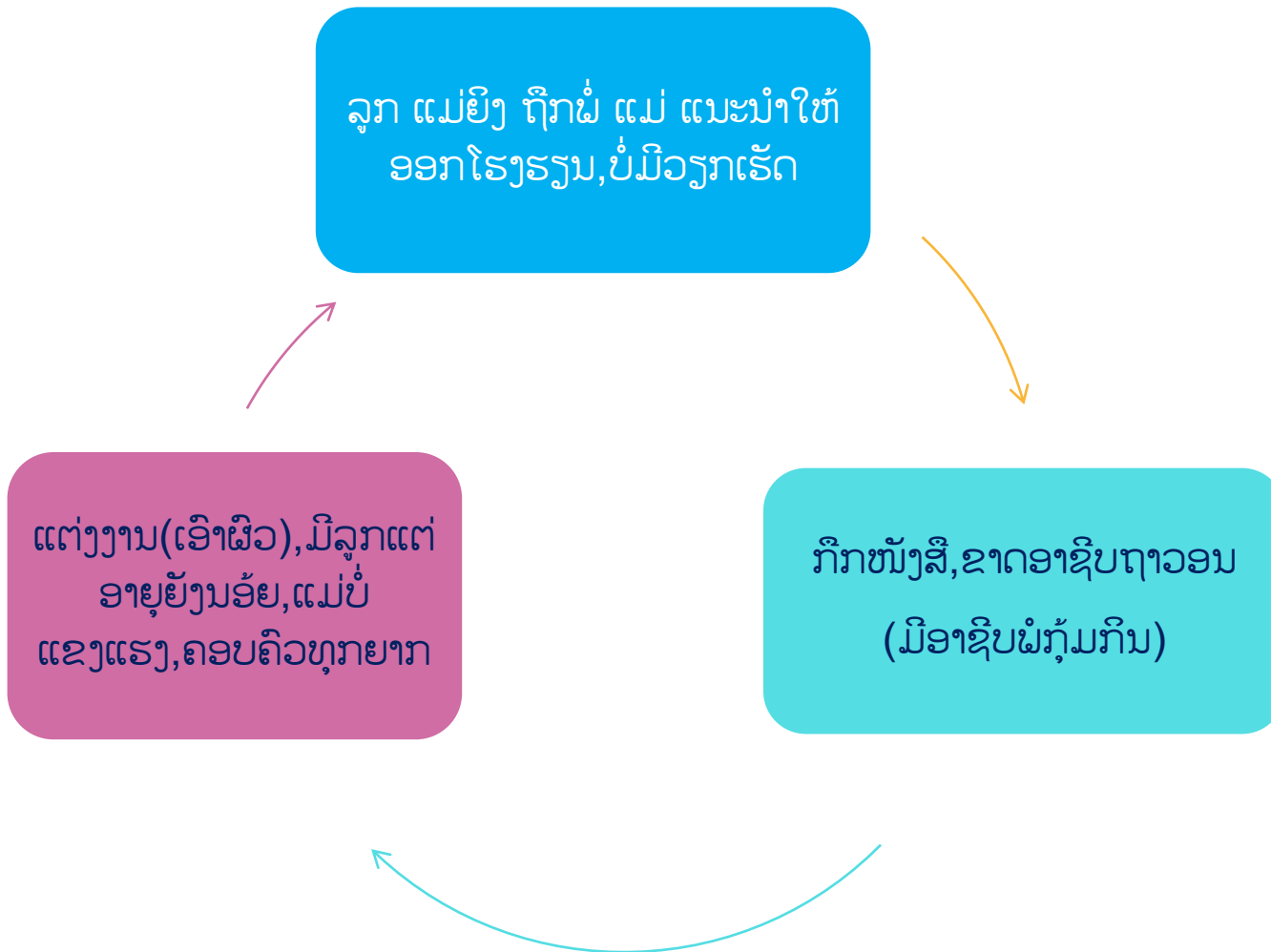

[ການປ້ອງກັນການແຕ່ງງານ ກ່ອນໄວອັນຄວນ



ຜູ້ປົກຄອງຄວນ
ສ້າງເງື່ອນໄຂ ແລະ
ຄວບຄຸມພຶດຕິກຳ
ແລະ ຮ່ວມມືກັບຄູ
ໃນໂຮງຮຽນ

ຜູ້ປົກຄອງຄວນ
ໃສ່ໃຈ ໃນທຸກໆ
ເລື່ອງຂອງລູກຕົນ
ເອງ

ສ້າງຄວາມເຂົ້າໃຈ
ໃຫ້ເຫັນຄຸນຄ່າ
ຂອງຄວາມເປັນ
ຜູ້ຍິງ ໃນການຮັກ
ນວນສະຫງວນໂຕ

ການປັບປ່ຽນ
ພຶດຕິກຳ ການມີ
ເພດສຳພັນ ຂອງ
ໄວ ໝຸ່ມກ່ອນໄວ
ອັນຄວນ

ສະຫຼຸບ ແລະ ຖາມຜູ້ເຂົ້າຮ່ວມ

- ❑ ທ່ານຄິດແນວໃດ ກ່ຽວກັບຄູ່ແຕ່ງງານ ກ່ອນໄວອັນຄວນ?
- ❑ ໃຫ້ແຕ່ລະຄົນ ສາມາດເວົ້າຄືນໄດ້ບໍ່?
- ❑ ຜົນກະທົບ ຕໍ່ການແຕ່ງງານ ກ່ອນໄວອັນຄວນມີຫຍັງ
- ❑ ທ່ານໄດ້ຮຽນຮູ້ຫຍັງ ຈາກການ ສົນທະນາໃນຫົວຂໍ້ນີ້
- ❑ ໃຫ້ ທ່ານ ເວົ້າເຖິງ ຜົນກະທົບ ການຖືພາກ່ອນໄວອັນຄວນ ທີ່ທ່ານຮູ້ ມີຫຍັງແດ່?



ການຖືພາກ່ອນໄວອັນຄວນ





ຈຸດປະສົງການຖືພາກ່ອນໄວອັນຄວນ

1. ເພື່ອໃຫ້ຜູ້ເຂົ້າຮ່ວມ ຮູ້ເຖິງ ຄວາມໝາຍຂອງການຖືພາກ່ອນໄວອັນຄວນ
2. ສາຍເຫດ ຂອງການຖືພາກ່ອນໄວອັນຄວນ
3. ຜົນກະທົບ ຂອງການຖືພາກ່ອນໄວອັນຄວນ
4. ບັນຫາ ທາງດ້ານເສດຖະກິດ ແລະ ສັງຄົມ



ສະຖິຕິການຖືພາກ່ອນໄວອັນຄວນ

1. ປະເທດ ເຜື້ອນບ້ານ(ໄທ)

- ໂດຍສູນ ສຸຂະພາບ ການຈະເລີນຜັນ ແຫ່ງ ກົມອານາໄມລະບຸວ່າ ໃນປີ 2015 ມີອັດຕາການເກີດລູກ ໃນຊ່ວງ ອາຍຸ 15 ຫາ 19 ປີ /ປະຊາກອນຍິງ ໃນຊ່ວງອາຍຸດຽວກັນ ໃນນັ້ນ 44,8ຄົນ /1,000 ຄົນ
- ສາຍເຫດຈາກການ ລົນນະລົງ ເພື່ອການປອ້ງກັນ ການຖືພາກ່ອນໄວອັນຄວນ ຂອງພາກລັດ ແລະ ພາກ ເອກະຊົນ ເຮັດໃຫ້ ຄິດເຖິງບັນຫາ ແລະ ຜົນກະທົບ ຫຼາຍຂຶ້ນ



ສະຖິຕິການຖືພາກ່ອນໄວອັນຄວນ(ຕໍ່)

2. ປະເທດລາວ

- ສປປ ລາວ ມີອັດຕາການຈະເລີນພັນຫຼຸດລົງຢ່າງຕໍ່ເນື່ອງ, ລາຍງານລ້າສຸດ ອັດຕາການເກີດ ແມ່ນ 2,7 ກໍລະນີຕໍ່ແມ່ຍິງໜຶ່ງຄົນ ໃນປີ 2017 ອັດຕາການຈະເລີນພັນສະເພາະກຸ່ມອາຍຸສະແດງໃຫ້ເຫັນເຖິງອັດຕາກາວຈະເລີນພັນທີ່ສູງໂດຍສະເພາະໃນກຸ່ມໄວໜຸ່ມ
- ໂດຍມີໄວໜຸ່ມເກືອບ 1 ໃນ 10 ຄົນໄດ້ເກີດລູກ (ອັດຕາການເກີດ 83 ຄົນຕໍ່ແມ່ຍິງ 1,000 ຄົນທີ່ມີອາຍຸ 15-19 ປີ). ສິ່ງນີ້ ຍັງຫ່າງໄກຈາກເປົ້າໝາຍປີ 2025
- ຊຶ່ງມີເປົ້າໝາຍການເກີດ 65 ກໍລະນີຕໍ່ແມ່ຍິງ 1,000 ຄົນ ທີ່ມີອາຍຸ 15-19 ປີ ຊຶ່ງຊື່ໃຫ້ເຫັນວ່າ ສປປ ລາວ ຕ້ອງໄດ້ກຳນົດເປົ້າໝາຍໃນການວາງແຜນຄອບຄົວ ສຳລັບກຸ່ມປະຊາກອນດັ່ງກ່າວ
- ຕົວເລກເຫຼົ່ານີ້ ແມ່ນຈຳນວນຕົວເລກທີ່ສູງຂຶ້ນໃນກຸ່ມໄວໜຸ່ມໃນເຂດຊົນນະບົດ ກຸ່ມທີ່ມີລາຍຮັບ ແລະ ການສຶກສາຕໍ່າ.
- ລະດັບການຈະເລີນພັນຂອງໄວໜຸ່ມທີ່ສູງຄວນໄດ້ຮັບການເອົາໃຈໃສ່ເປັນພິເສດ ເນື່ອງຈາກວ່າ ແມ່ທີ່ມີອາຍຸນ້ອຍ ແລະ ລູກຂອງເຂົາເຈົ້າ ແມ່ນມີຄວາມສ່ຽງສູງທີ່ສຸດ
- ໃນການເກີດອາການສົນລະຫວ່າງການຖືພາ ແລະ ລະຫວ່າງການເກີດລູກ, ການມີລູກໃນເວລາທີ່ອາຍຸຍັງນ້ອຍເຮັດໃຫ້ແມ່ຍິງມີຂໍ້ຈຳກັດທາງດ້ານໂອກາດໃນການສຶກສາ ແລະ ການເຮັດວຽກ.

ຖາມຄໍາຄິດເຫັນຂອງຜູ້ເຂົ້າຮ່ວມ



ໃຜເຄີຍຫຼິ້ນ

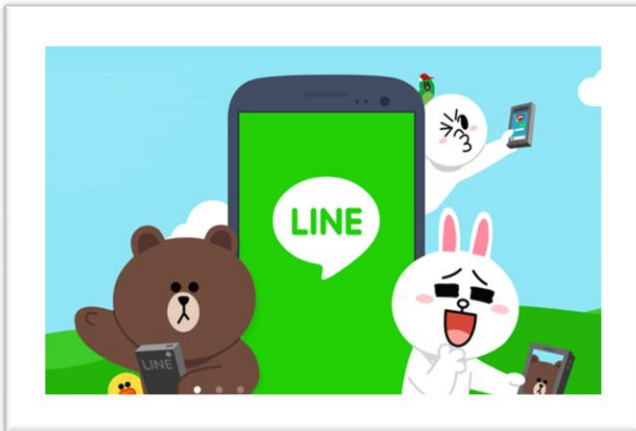

ການສົ່ງຜົນສະທ້ອນຂອງເທັກໂນໂລຢີ

ເພາະເທັກໂນໂລຢີ ທີ່ທຸກຄົນ ມີຢູ່ໃນມືຂອງບັນດາທ່ານ ທີ່ມີສ່ວນ ເຮັດໃຫ້ ການ ຕັດສິນໃຈຜິດພາດໄດ້ ສະເພາະຄົນທີ່ມີແຟນ



ຄວາມໝາຍຂອງການຖືພາ ກ່ອນໄວອັນຄວນ

❑ ແມ່ນໝາຍເຖິງ:

ການຖືພາ ແລະ ການເກີດລູກ ຊວ່ງອາຍຸ 10 ຫາ 19 ປີ



□ ບັນດາ ທ່ານຄິດວ່າ ການຖືພາ ກອ່ນໄວອັນ ຄວນນີ້:

- ເກີດມາຈາກ ສາຍເຫດ ການລົມກັນ ຜ່ານແອັບ ຢ່າງດຽວ ບໍ່ ?





ສາຍເຫດ ການຖືພາກ່ອນໄວອັນຄວນ

1. ບໍ່ມີການປອ້ງກັນ ແລະ ບໍ່ມີການຄຸມກຳເນີດ
2. ຂາດຄວາມຮູ້ໃນການນຳໃຊ້ ເຄື່ອງມືປອ້ງກັນ ຫຼື ໃຊ້ຢ່າງຜິດວິທີ ຈຶ່ງບໍ່ສາມາດປອ້ງກັນໄດ້
3. ຂາດຄວາມເຂົ້າໃຈ ແລະ ການສົນທະນາກັນ ໃນຄອບຄົວ ການກອດລູກ ຫອມລູກຢ່າງດຽວຍັງບໍ່ພໍ ເພາະເດັກຕ້ອງການ(ການສົນທະນາ ທຳຄວາມເຂົ້າໃຈ) ພໍ່ແມ່ ຄວນຮັບຟັງບັນຫາຂອງລູກໃຫ້ເຂົ້າໃຈ ແນະແນວທາງອອກ ໃຫ້ເໝາະສົມ ເພາະສະນັ້ນ ລູກຈະໂຫຍຫາ ຄວາມຮັກຈາກຄົນອື່ນ ເຊິ່ງເຮັດໃຫ້ຫຼົງຜິດໄດ້



ສາຍເຫດ ການຖືພາກອ່ນໄວອັນຄວນ(ຕໍ່)

4. ຂາດຄົນຊີ້ແນະ ໃຫ້ຄໍາແນະນໍາເລື້ອງເພດສຶກສາ ເຊິ່ງ ແມ່ນພໍ່ ແລະ ແມ່ ຄວນເປັນຄົນທໍາອິດ ໃນການໃຫ້ຄໍາປຶກສາເລື້ອງນີ້
5. ມັກຢູ່ຄົນດຽວ ມັກໃຊ້ເວລາໄປກັບ ອິນເຕີເນັດ ຫຼື ມັກເບິ່ງໜັງສື ທີ່ ບໍ່ເໝາະສົມ ຖືກລ່ວງລະເມີດທາງເພດ ຫຼື ຖືກກະທໍາສໍາເລົາໄດ້
6. ເປັນກຸ່ມວັດຖຸ ນິຍົມ ຍອມເອົາຕົວເຂົ້າແລກ ເພື່ອໃຫ້ໄດ້ເງິນ ແລະ ສິ່ງຂອງ ທີ່ຕ້ອງການ

ຜົນກະທົບ ການຖືພາກ່ອນໄວອັນຄວນ

1. ບໍ່ເອົາໃຈໃສ່ໃນການຝາກທອ້ງ
ເພາະຄວາມບໍ່ຮູ້ ວ່າຄວນຈະ
ຝາກທອ້ງຕັ້ງແຕ່ທີ່ຮູ້ວ່າຖືພາ ເພື່ອ
ໃຫ້ໝໍໄດ້ກວດເຊັກ ຄວາມຜິດ
ປົກກະຕິ ຂອງເດັກໃນທອ້ງໄດ້

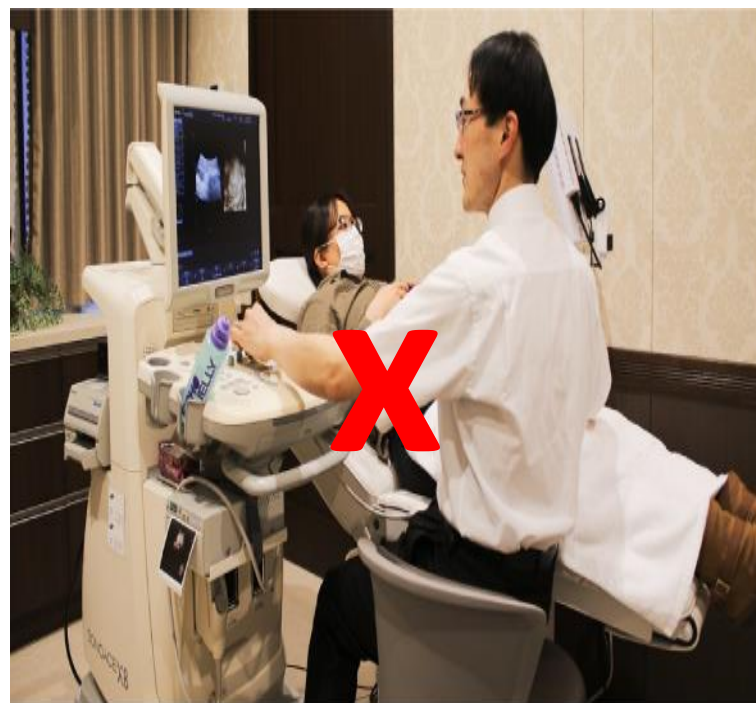

ຜົນກະທົບ ການຖືພາກ່ອນໄວອັນຄວນ

2. ສ່ຽງຕໍ່ພາວະ
ຄວາມດັນເລືອດສູງ
ໃນຊ່ວງໄລຍະຖືພາ
ແລະ ອາດຈະເກີດ
ພາວະ ການຖືພາ
ເປັນພິດໄດ້



ຜົນກະທົບ ການຖືພາກ່ອນໄວອັນຄວນ

3. ສ່ຽງຕໍ່ການຂາດເລືອດ ໃນ ໄລຍະຖືພາ



4. ສ່ຽງຕໍ່ພາວະຊຶມເສົ້າ ຫຼັງເກີດລູກ



ໂດຍສະເພາະ ຫາກເປັນແມ່ລ້ຽງດ່ຽວ, ຄວນປຶກສາຄົນທີ່ໄວ້ໃຈໄດ້ ຫຼືແພດໝໍ, ບໍ່ຄວນເກັບ ບັນຫາຕ່າງໆ ໄວ້ຄົນດຽວ

[ບັນຫາ ການຖືພາກອ່ນໄວອັນຄວນ

I. ບັນຫາຕໍ່ໂຕເອງ

1. ເພາະເປັນແມ່ ທີ່ອາຍຸຍັງນ້ອຍ
ສູນເສຍ ທາງດ້ານການຮ້າຮຽນ,
ຮຽນບໍ່ຈົບ ຕອ້ງຮັບພາລະຫຼາຍຢ່າງ



2. ການສຶກສາຕໍ່າ ເສຍອານາຄົດ
ບໍ່ກ້າເຂົ້າໄປຫາໝູ່ເພື່ອນ



II. ບັນຫາຕໍ່ຄອບຄົວ

1. ສ້າງຄວາມທຸກໃຫ້ພໍ່ ແລະ ແມ່
2. ເຊື່ອມເສຍຊື່ສຽງຂອງວົງຕະກູນ
3. ເກີດຄວາມບໍ່ເຂົ້າໃຈກັນ ຂອງຄົນ
ໃນຄອບຄົວ
4. ເກີດປັນຫາເລື່ອງຄ່າໃຊ້ຈ່າຍໃນ
ການລ້ຽງດູເດັກ
5. ເກີດປັນຫາ ການຢ່າຫ້າງຫລາຍຂຶ້ນ



[ບັນຫາການຖືພາກ່ອນໄວອັນຄວນ(ຕໍ່)]

III. ບັນຫາຕໍ່ເສດຖະກິດ ແລະ ສັງຄົມ:

1. ຮຽນບໍ່ຈົບ ຈຶ່ງເຮັດໃຫ້ການເຮັດວຽກ ຈະໄດ້ຮັບເງິນເດືອນ ໜ້ອຍ
2. ຕາມໄປດ້ວຍການບໍ່ພໍລ້ຽງຕົນເອງ ແລະ ລູກ
3. ສິ່ງຜົນຕໍ່ ຄຸນນະພາບຊີວິດ
4. ອາດຕອ້ງຫັນໄປເພິ່ງພາຢາເສບຕິດ
5. ຈົນພັດທະນາກາຍໄປເປັນຜູ້ຂາຍເອງ
6. ກາຍເປັນບັນຫາ ສັງຄົມໄດ້



ເພາະສະນັ້ນ
ການປອ້ງກັນ ທີ່ດີ ທີ່ສຸດຄື ບໍ່ຄວນມີເພດສໍາພັນກ່ອນໄວອັນຄວນ



[ບັນຫາການຖືພາກອ່ນໄວອັນຄວນ(ຕໍ່)]

- ❑ ປະຈຸບັນນີ້ ລັດທະບານ ເປີດໃຫ້ການບໍລິການ ໃນສະຖານທີ່ ການບໍລິການໃຫ້ຄໍາປຶກສາ ດ້ານການວາງແຜນຄອບຄົວ ແລະ ວິທີການຄຸມກໍາເນີດ ກໍຄື ຢູ່ໂຮງໝໍ ຊຸມຊົນ ໂຮງໝໍນອ້ຍ
- ❑ ສະນັ້ນແລ້ວ ຄວາມຮັກ ຄວາມເຂົ້າໃຈ ແລະ ຄວາມຫວັງໃຍຂອງຄອບຄົວ ເພື່ອເປັນພື້ນຖານສໍາຄັນ ເພື່ອໃຫ້ລູກໄດ້ມີການປ່ຽນກັນທີ່ແຂງແກ່ງ ສາມາດໃຊ້ຊີວິດຢູ່ໄດ້ໃນສັງຄົມປະຈຸບັນນີ້ໄດ້

[ການປ້ອງກັນການຖືພາກ່ອນໄວອັນຄວນ

1. ປິດໂອກາດ ຕໍ່ພຶດຕິກຳສ່ຽງທາງເພດ
2. ການຄຸມກຳເນີດປ້ອງກັນການຖືພາໄດ້
3. ຄວາມສຳພັນທີ່ດີລະຫວ່າງຄອບຄົວ
4. ຫລີກລ້ຽງພຶດຕິກຳທີ່ສ່ຽງຕໍ່ຕົນເອງ
5. ການປະຕິເສດ ເປັນການຊ່ວຍລົດຄວາມຕ້ອງການທາງເພດ
6. ຮຽນຮູ້ເຖິງຄວາມຄິດ ທີ່ແຕກຕ່າງກັນ ຂອງຍິງ ແລະ ຊາຍ
ໃນເລື່ອງເພດ.



[ສະຫລຸບ

ໄວໜຸ່ມເປັນໄວທີ່ເຂົ້າໃຈຍາກ ຕ້ອງການອິດສະລະເສລີ ແລະ ມິໂລກ

ສ່ວນໂຕສູງ

ດັ່ງນັ້ນ, ຄວາມສໍາພັນທີ່ດີ ຂອງພໍ່ແມ່ ຕະຫລອດທັງຄວາມຮັກ, ຄວາມເຂົ້າໃຈກັນ

ໃນຄອບຄົວ ຈະຊ່ວຍໄວໜຸ່ມ ຫ່າງໄກຈາກບັນຫາ ການແຕ່ງງານ ແລະ ຖືຜາ

ກ່ອນໄວອັນຄວນໄດ້



ຂອບໃຈ

ສິ່ງຕ້ອງຫ້າມ ການແຕ່ງງານ ແລະ
ການຖືພາ ກ່ອນໄວອັນຄວນ

